

健康経営の目的

医療法人社団 王子会では、従業員等の健康管理を経営的な課題ととらえ、戦略的・計画的に取り組んでいます。
従業員の働く環境を改善し、更なるサービスの向上につなげたいと思います。

※「健康経営」は、特定非営利法人健康経営研究会の商標登録です。

健康経営推進体制

法人をあげて「健康経営の推進」を図る体制を整備し、職員の健康保持・増進への取り組みの情報共有及び課題の把握と改善についての検討を行っております。

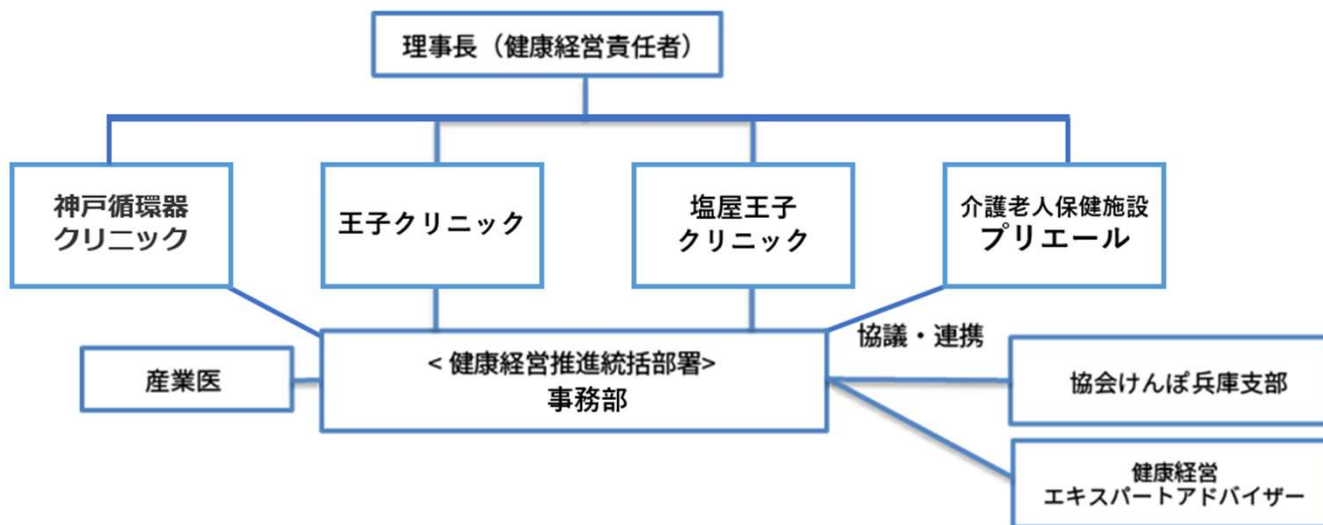

【送信先】協会けんぽ兵庫支部 FAX : 078-252-8712

わが社の健康宣言

従業員の健康の維持・増進のため、
以下の内容に取り組みます！！

必須項目	必須項目は必ずチェックしてください。	
	<input checked="" type="checkbox"/>	健診受診率100%
	<input checked="" type="checkbox"/>	特定保健指導の実施機会の提供
重点項目	重点的に取り組む項目をチェックしてください。(複数可)	
	<input checked="" type="checkbox"/>	生活習慣病予防
	<input type="checkbox"/>	食生活・栄養
	<input type="checkbox"/>	こころの健康づくり・休養
	<input type="checkbox"/>	たばこ
	<input type="checkbox"/>	その他
	<input type="checkbox"/>	身体活動・運動
	<input checked="" type="checkbox"/>	ワークライフバランス
	<input type="checkbox"/>	歯の健康
	チェックした項目の宣言内容を記入してください。	
	<ul style="list-style-type: none"> ● 二次検診受診率向上 ● 残業時間の削減 ● 有給休暇取得の推進 	

健康宣言実施の意気込み (スローガン) **健康で働きやすい職場づくりに取り組みます**

健康宣言された事業所の情報(事業所名、所在地、取組内容、意気込み等)を協会けんぽ兵庫支部のホームページに掲載することに同意します。

令和 4 年 3 月 16 日

事業所所在地 神戸市中央区龍池通五丁目1番25号
事業所名称 医療法人社団 王子会
事業主氏名 理事長 郷 美千代

 全国健康保険協会 兵庫支部